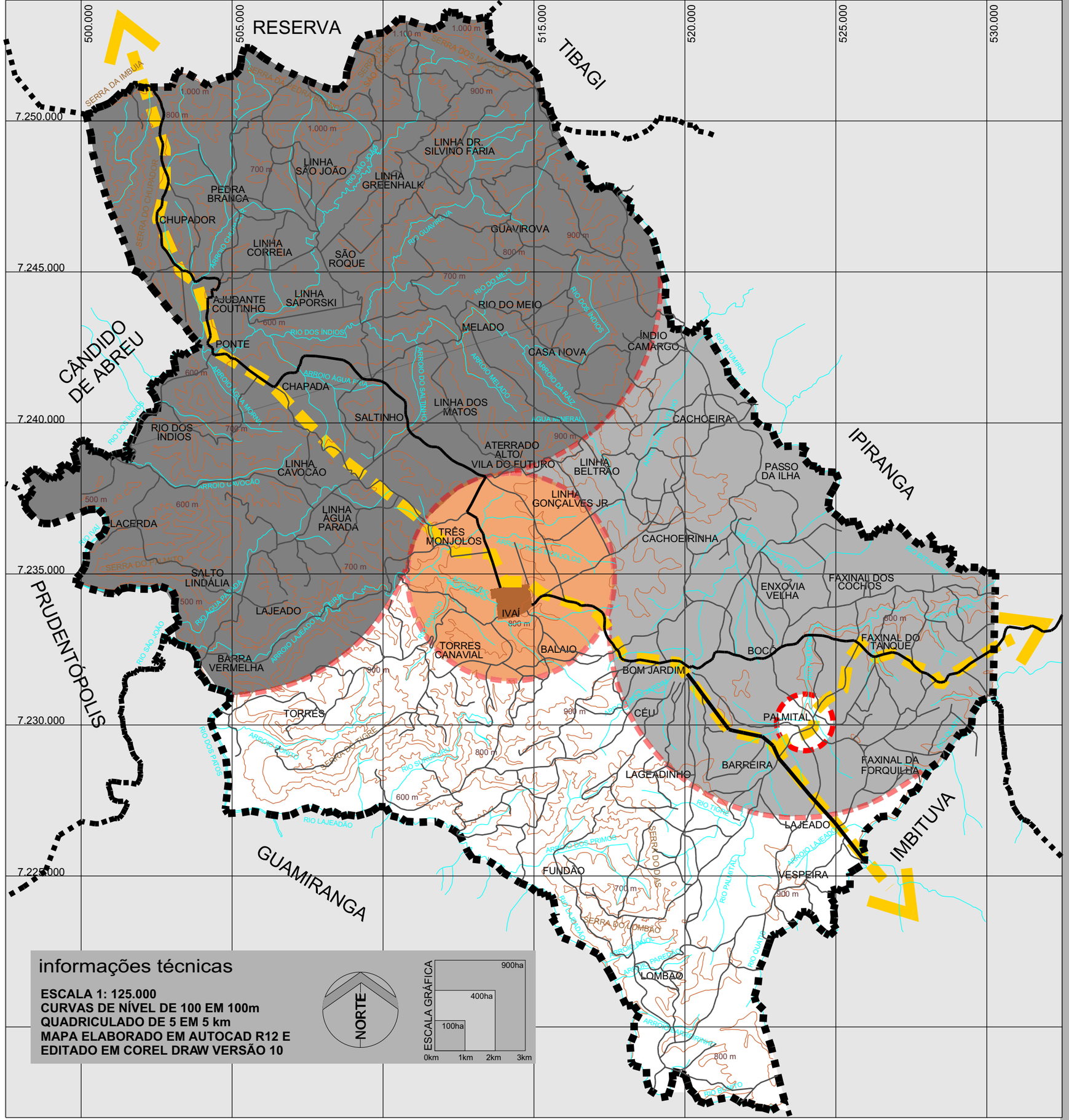

escala regional

INSERÇÃO NO ESTADO

ESQUEMA SEM ESCALA

legenda

- corpos d'água (rios, riachos, córregos)
- lagos, barragens,açudes
- curvas de nível (intervalo de 100 em 100 m)
- rodovia estadual PR -522 (com pavimentação)
- rodovia federal BR -487 (sem pavimentação)
- rodovia municipal (sem pavimentação)
- limite municipal
- paisagem natural-antrópica "campos gerais periférico"
- paisagem natural-antrópica "campos gerais típico"
- paisagem natural antrópica "sul colonial"
- paisagem antrópica cidade de ivaí
- paisagem antrópica isolada de palmital

DADOS
FONTE : LAROCCA ASSOCIADOS S/C LTDA. SÍNTESE DA ANÁLISE.
CONSISTÊNCIA: PRIMEIRA AUDIÊNCIA PÚBLICA.

MAPA BASE
FONTE: CARTAS PRUDENTÓPOLIS, CAMPINAS BELAS E IMBITUVA.
SERVIÇO GEOGRÁFICO DO EXÉRCITO, 1967.
CONSISTÊNCIA: FOTOS AÉREAS ESTADUAIS. INSTITUTO AMBIENTAL DO PARANÁ, 1980.

EDIÇÃO
LAROCCA ASSOCIADOS S/C LTDA, 2004.

informações técnicas

ESCALA 1: 125.000
CURVAS DE NÍVEL DE 100 EM 100m
QUADRICULADO DE 5 EM 5 km
MAPA ELABORADO EM AUTOCAD R12 E EDITADO EM COREL DRAW VERSÃO 10

NORTE

ESCALA GRÁFICA
100ha 400ha 900ha
0km 1km 2km 3km

PLANO DIRETOR MUNICIPAL DE IVAÍ
ANÁLISE TEMÁTICA INTEGRADA
PRANCHA 25 - PAISAGEM NATURAL-ANTRÓPICA DE IVAÍ